# Montageelemente

für Rollenschienen

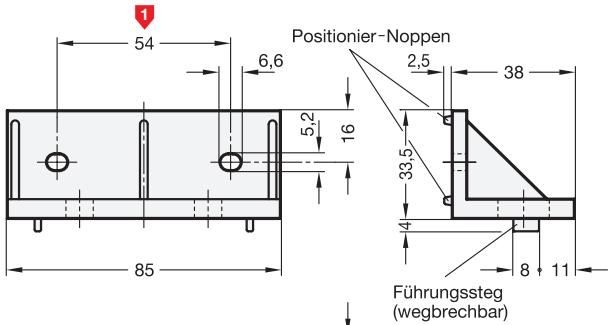


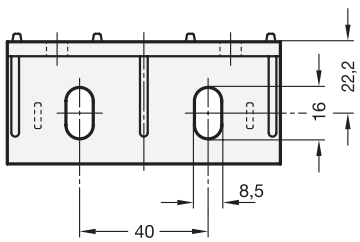


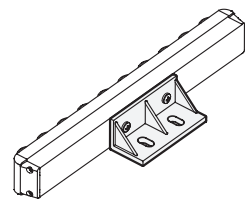

ELESA original design RLT- MB/MS

**2 Form**

**B** Block
**W** Winkel

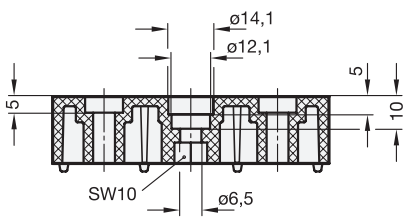


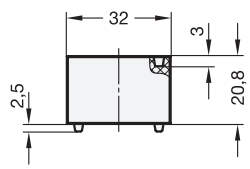


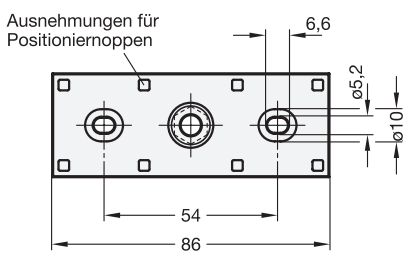


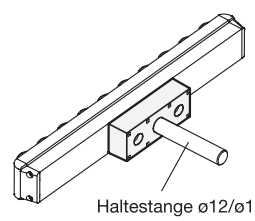


## Ausführung

- Kunststoff
  Polyamid (PA)
  - schwarz
  - temperaturbeständig bis 90 °C
- *Kunststoff-Eigenschaften → Seite 1876*
- RoHS

## Hinweis

Mit Montageelementen GN 646.7 (Form W) können Rollenschienen rechtwinklig zur Auflagefläche montiert werden, z. B. für die seitliche Führung des Fördergutes durch Rollenschienen. Die Positionier-Noppen greifen in die entsprechenden Nuten der Trägerprofile GN 646.3 ein, so dass der Winkel lagegerecht und formschlüssig positioniert ist.

Die Montageelemente (Form B) erweitern die Befestigungsmöglichkeiten von Rollenschienen. Die Abmessungen sind auf die Winkel abgestimmt. Die Positionier-Noppen greifen in die entsprechenden Nuten der Trägerprofile GN 646.3 ein bzw. in die entsprechenden Ausnehmungen der Winkel. Des Weiteren kann an dem Montageblock eine Haltestange mit Ø 12 befestigt werden.

| Bestellbeispiel | | |
|---|---|---|
| GN 646.7-54-W (1 2) | 1 | Länge |
| | 2 | Form |