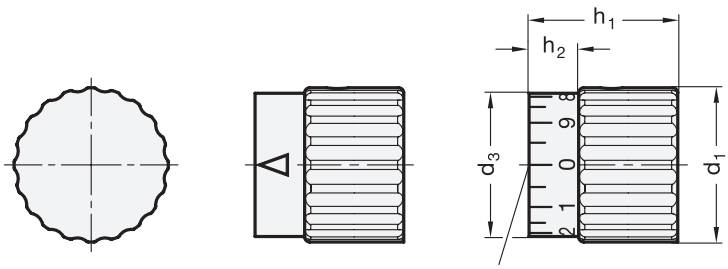

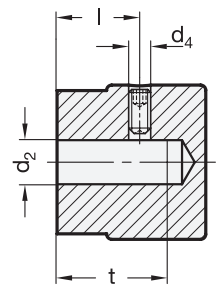

3 Form

- **A** mit Markierungspfeil
- **B** neutral, ohne Markierungspfeil oder Skala
- **S** mit Standard-Skala 0...9 20 Teilstriche

1 d_1	2 d_2 H8 Bohrung		d_3	d_4	h_1	h_2	Länge **l**	**t** min.
24	B 5	B 6	22	M 4	24	8	12	18
28	B 6	B 8	26	M 4	27	9	13	20

Ausführung

4

- Edelstahl
  - nichtrostend, 1.4301
  - matt gestrahlt **MT**
- Skala (Form S) und Markierungspfeil (Form A) eingraviert in Laserpräzision
- Edelstahl-Gewindestift DIN 916 mit Innensechskant und Ringschneide
- *ISO-Passungen → Seite 1873*
- *Edelstahl-Eigenschaften → Seite 1883*
- RoHS

Auf Anfrage

- spezielle Skalierungen siehe auch Bestell-Schema → *Seite 318*

Hinweis

Skala bzw. Markierungspfeil der Edelstahl-Drehknöpfe GN 436.1 sind abriebfest und gut lesbar.

Neben der Standard-Skala (Form S) können sie mit jeder beliebigen Skalierung geliefert werden.

Bezüglich Strichbild, Zahlenablauf, Zahlenstellung und Zahlenfolge einer möglichen Skalierung ist das sehr übersichtlich dargestellte „Bestell-Schema Skalierungen“ → *Seite 318* zu verwenden.

Bestellbeispiel		
GN 436.1-28-B6-S-MT (1 2 3 4)	1	d_1
	2	d_2
	3	Form
	4	Oberfläche